

横浜を走る、世界が変わる。



YOKOHAMA
MARATHON
2015

2015年3月15日(日)開催

いよいよ横浜でフルマラソン開催!
25,000人ランナー大募集!

■ 申込期間

地元優先枠：7月10日(木)～7月31日(木)

(横浜市民・神奈川県民)

一般枠：7月10日(木)～8月24日(日)

■ 種目

フルマラソン / 10km / 10km(車いす) / 2km(車いす)

■ メイン会場

パシフィコ横浜

www.yokohamamarathon.jp/2015



ENEOS ENEOS

LAWSON

AMADA

NISSAN

MIZUNO

横浜銀行

ALL SPORTS COMMUNITY

施設器材レンタル SUGIKO

東急グループ

AQUARIUS

EXEO

KIRIN

YOKOHAMA 2015 MARATHON 横浜マラソン

1981年から33回の実施を数える「横浜マラソン大会」が、
市民参加型フルマラソン「横浜マラソン2015」として生まれ変わります。



みなとみらい地区をスタート後、「赤レンガ倉庫」、「横浜三塔」など、市内観光名所を巡りながら、横浜の景色を満喫。横浜市中央卸売市場南部市場を折返し、コース後半の首都高速道路では、海風を全身に浴び、貨物船やベイブリッジを眺めながら走る、今までに経験したことのない特別な世界を味わえます。



横浜マラソン2015

開催日

■ 2015年（平成27年）3月15日（日）

メイン会場

■ パシフィコ横浜

主催

横浜マラソン組織委員会

構成団体：横浜市／神奈川県／（公財）横浜市体育協会／横浜市陸上競技協会／横浜市スポーツ推進委員連絡協議会／横浜市町内会連合会／神奈川県走友会連盟／（公財）神奈川県体育協会／（一財）神奈川県陸上競技協会／神奈川県実業団陸上競技連盟／神奈川県スポーツ推進委員連合会／（一社）横浜青年会議所／（公財）よこはまユース／（社福）横浜市リハビリテーション事業団／（公社）横浜市身体障害者団体連合会／横浜商工会議所／（一社）横浜市商店街総連合会／（公財）横浜観光コンベンション・ビューロー／（一社）横浜市医師会／横浜船主会／横浜港運協会／神奈川倉庫協会／（一社）横浜みなとみらい 21／（株）横浜国際平和会議場／山下公園通り会／横浜エフエム放送（株）／（株）オール・エフ・ラジオ日本／神奈川新聞社／（株）テレビ神奈川／（一社）神奈川県バス協会／（一社）神奈川県タクシー協会／（一社）神奈川県トラック協会（順不同）

大会プロデューサー

坂本雄次

主管

横浜市陸上競技協会

協賛

J X 日鉱日石エネルギー株式会社（ENEOS）
株式会社ローソン
株式会社アマダ
日産自動車株式会社
ミスノ株式会社
株式会社横浜銀行
株式会社フォトクリエイト
株式会社杉孝
東急グループ
コカ・コーラ
株式会社エクシオジャパン
麒麟ビール株式会社
NTT 東日本
古河電池株式会社

運営協力

横浜市スポーツ推進委員連絡協議会

協力

首都高速道路株式会社／日産グローバル本社／
相鉄グループ／京浜急行電鉄株式会社／
横浜市交通局

後援

文部科学省／観光庁／朝日新聞社

運営管理

横浜マラソン組織委員会事務局

競技規則

日本陸上競技連盟競技規則および本大会の競技規定による

種目

- フルマラソン（42.195 km）
<日本陸上競技連盟公認コース申請予定>
- 10 km
<日本陸上競技連盟公認コース申請予定>
- 10 km（車いす）
<日本陸上競技連盟公認コース申請予定>
- 2 km（車いす）

参加資格

- フルマラソン
1996年（平成8年）4月1日以前生まれの方でフルマラソンを6時間以内で完走できる方
- 10 km
1999年（平成11年）4月1日以前生まれの方で10 kmを1時間30分以内で完走できる方
- 10 km（車いす）
2002年（平成14年）4月1日以前生まれの方で10 kmをレース仕様の車いすで45分以内で完走できる方
- 2 km（車いす）
2008年（平成20年）4月1日以前生まれの方で2 kmを車いすで40分以内で完走できる方
（車いすの仕様に制限はありません）（付添伴走（介助）可）

参加料

- フルマラソン：15,000円
- 10 km：5,000円
- 10 km（車いす）：5,000円
- 2 km（車いす）：3,000円
- チャリティ枠 フルマラソンのみ：50,000円
（フルマラソン参加料 15,000円＋チャリティ 35,000円）
- 海外枠 フルマラソンのみ：17,000円
（フルマラソン参加料 15,000円＋手数料 2,000円）

スタート時刻・フィニッシュ時刻・制限時間

	スタート時刻	フィニッシュ時刻	制限時間
フルマラソン	8:30	15:00	6時間30分
10km	8:30	10:00	1時間30分
10km（車いす）	8:25	9:10	45分
2km（車いす）	9:30	10:10	40分

スタート地点・フィニッシュ地点

	スタート地点	フィニッシュ地点
フルマラソン	みなとみらい大橋	パシフィコ横浜
10km	みなとみらい大橋	山下公園
10km（車いす）	みなとみらい大橋	山下公園
2km（車いす）	パシフィコ横浜 （国際橋付近）	パシフィコ横浜



募集人数【合計25,000人】

■フルマラソン：23,950人

(1) 地元優先枠：3,000人

横浜市民枠(2,000人)横浜市内に在住の方
神奈川県民枠(1,000人)横浜市以外の神奈川県在住の方
(申込多数の場合は抽選)

※「地元優先枠」に申込をされる方は、一般枠との併願申込が可能です。

(2) 一般枠：19,450人

一般の方(申込多数の場合は抽選)

(3) チャリティ枠：500人

大会のチャリティテーマである「障害者スポーツの普及啓発」、
「アスリートや将来を担う若手選手の育成支援(全国大会やパラ
リンピック等の世界大会)」にご賛同いただき、寄付を行う「チャ
リティランナー」枠(先着順)

(4) 海外優先枠：500人

海外在住の外国人の方が優先的に参加できる枠(先着順)

●このほかに、「横浜マラソンチャレンジ枠」(500人)を設けます。
スポーツ振興を図るため、横浜市内の各区スポーツセンターなどで
実施するスポーツ関連事業(ランニング教室やランニングイベント
など)と連携した参加枠を設定します。横浜マラソンへの参加機会
の提供をきっかけとして、多くの方がランニングをはじめとしたス
ポーツを習慣にしていただけよう努めます。(詳細は大会公式サ
イトをご確認ください。)

■10km：1,000人(申込多数の場合は抽選)

■10km(車いす)：30人(申込多数の場合は抽選)

■2km(車いす)：20人(申込多数の場合は抽選)

申込手順フローチャート

2014

7/10(木)

12:00~
申込受付開始

7/31(木)

地元優先枠申込締切

8/14(木)

地元優先枠当落通知

8/24(日)

一般枠申込締切

8/27(水)

地元優先枠入金期限

9/8(月)

一般枠当落通知

9/21(日)

一般枠入金期限
チャリティ枠申込締切
海外優先枠申込締切

2015/2月

参加案内発送

3/13(金),14(土)

ランナー受付

3/15(日)

大会当日

地元優先枠

横浜市民枠/神奈川県民枠
【フルマラソン】

地元優先枠 申込期間

一般枠との併願申込が可能です

申込多数の場合
抽選となります

当選

8/27
までにご入金

練習
Training

一般枠

【フルマラソン】【10km】
【10km(車いす)】【2km(車いす)】

一般枠 申込期間

申込多数の場合
抽選となります

当選

9/21
までにご入金

練習
Training

チャリティ枠

【フルマラソン】

チャリティ枠
の趣旨にご賛同
いただける方が
お申込み
いただけます

先着順と
なりますので
定員に達し次第
受付終了と
なります

練習
Training

海外優先枠

【フルマラソン】

海外在住の
外国人の方が
お申込み
いただけます

先着順と
なりますので
定員に達し次第
受付終了と
なります

練習
Training

会場：パシフィコ横浜展示ホール(横浜マラソンEXPO2015会場内)
受付時間：2015年3月13日(金)10:00~20:00 / 3月14日(土)10:00~17:30
注意事項：①大会当日(3月15日(日))の受付は行いません。②上記時間帯以外の受付は行いません。
③本人受付が基本ですが、やむを得ない場合は代理受付対応も行います。(ただし、誓約書、委任状が必要です)

枠別申込方法

	申込み多数の場合は、抽選				先着順	
	地元優先枠		一般枠		チャリティ枠	海外優先枠
対象	1. 横浜市民枠：横浜市内に在住の方 2. 神奈川県民枠：神奈川県に在住の方 (横浜市内に在住の方は対象外)		どなたでも可能 ※地元優先枠にお申込みの方の、併願申込可能		チャリティ枠の趣旨に、 ご賛同いただける方	海外在住の外国人の方
種目・参加料	【フルマラソン】 1名：15,000円		【フルマラソン】 1名：15,000円 【10km】 【10km(車いす)】 1名：5,000円 【2km(車いす)】 1名：3,000円		【フルマラソン】 1名：50,000円	【フルマラソン】 1名：17,000円
定員	1. 横浜市民枠：2,000人 2. 神奈川県民枠：1,000人		【フルマラソン】 19,450人 【10km】 1,000人 【10km(車いす)】 30人 【2km(車いす)】 20人		【フルマラソン】 500人	【フルマラソン】 500人
申込方法	インターネット LAWSON DO SPORTS (PC・スマホ)	コンビニ ローソン・ミニストップ 店頭 Loppi	インターネット LAWSON DO SPORTS (PC・スマホ)	コンビニ ローソン・ミニストップ 店頭 Loppi	インターネット LAWSON DO SPORTS (PC・スマホ)	インターネット LAWSON DO SPORTS (PC・スマホ)
申込種別	・個人 ・ペア・グループ申込 (2名～5名)	・個人	・個人 ・ペア・グループ申込 (2名～5名)	・個人	・個人	・個人
申込時 受付手数料	不要	500円 ※抽選の当落に関わらず、 返金はございません。	不要	500円 ※抽選の当落に関わらず、 返金はございません。	不要	不要
申込受付開始	2014/7/10 (木) 12:00～					
申込締切	2014/7/31 (木)		2014/8/24 (日)		2014/9/21 (日)	2014/9/21 (日)
参加者の決定	申込み多数の場合は抽選を行います ※状況により繰上繰下抽選を行う場合がございます				定員に達し次第、申込受付終了となります	
抽選結果発表日	2014/8/14 (木) 予定		2014/9/8 (月) 予定			
抽選結果通知	メールおよび申込マイページ による通知 (予定)	ハガキによる通知 (予定)	メールおよび申込マイページ による通知 (予定)	ハガキによる通知 (予定)		
参加料の 入金方法	クレジットカード決済 ローソン・ミニストップ店頭支払	ローソン・ミニストップ店頭支払	クレジットカード決済 ローソン・ミニストップ店頭支払	ローソン・ミニストップ店頭支払	クレジットカード決済 ローソン・ミニストップ店頭支払	クレジットカード決済
参加料の 入金期日	2014/8/27 (水)		2014/9/21 (日)		お申し込み時から7日以内	
申込みに関する 注意事項 【必ずお読みください】	<p>(1) 横浜市民枠と神奈川県民枠は重複エントリーできません。</p> <p>(2) 個人エントリーとペア・グループエントリーは重複エントリーできません。</p> <p>(3) グループエントリーはグループ全員が当選または落選となります。</p> <p>(4) ペア・グループエントリーにて、同一グループの参加者は同じブロックからのスタートとなります。</p> <p>(5) コンビニ申込の申込時受付手数料は落選となった場合も返金いたしません。</p> <p>(6) 抽選申込時にクレジットカード決済を選択されたお客様は、当選と同時に決済が発生します。</p> <p>(7) 同一人物による同一枠重複申し込みは落選になりますので、ご注意ください。</p> <p>(8) 年齢、性別、記録等の虚偽申告、申込者本人以外の出場 (不正出場) は認めません。不正出場が判明した場合、失格となります。</p> <p>(9) 申込手続き後の記載内容変更、修正、キャンセルはできません。</p> <p>(10) エントリーセンター及び事務局へのお電話による申込応募状況・抽選結果のお問い合わせ・照会等はできませんので、ご了承ください。</p> <p>(11) 申込者全員に E メール、またはハガキにて抽選の結果をお知らせいたしますが、予めご登録いただいたメールアドレス、ご住所については、再確認はいたしませんので、予めご了承ください。</p> <p>(12) 大会での代理出走、権利譲渡はできません。こうした行為が判明した場合は失格となります。その場合、主催者はいかなる補償、返金いたしません。</p> <p>(13) インターネット回線の不具合などによる申込の遅れについて、主催者は一切の責任を負いません。</p> <p>(14) エントリーはインターネット申込み (LAWSON DO SPORTS) または、ローソン・ミニストップ店頭 Loppi によるお申込となります。</p> <p>(15) インターネットでの申込には、ローソン web 会員 (無料) の登録が必要です。</p>					
個人情報について	主催者は、個人情報の重要性を認識し、個人情報の保護に関する法律及び関連法令等を厳守し、主催者の個人情報保護方針に基づき、個人情報を取り扱います。大会参加者へのサービス向上を目的とし、参加案内、記録通知、関連情報の通知、次回大会の案内、大会協賛・協力・関係各団体からのサービスの提供、記録発表 (ランキング等) に利用する場合があります。また、主催者もしくは委託先からの申込内容に関する確認連絡をさせていただくことがあります。なお、氏名・年齢・住所 (国名、都道府県名または市区町村名)・性別・記録・肖像等の個人情報は、大会の映像・写真・記事・記録等によって、新聞・テレビ・雑誌・インターネット・パンフレット等に報道・掲載・利用されることがあります。また、その掲載権・使用権は主催者に属します。					
コンビニ 申込手順	<p>1. ローソンまたはミニストップの店頭に行く</p> <p>2. 店内設置のLoppiからエントリー操作 ・「トップ画面」⇒「各種サービスメニュー」⇒「スポーツ/コンサート・・・」⇒「各種会員向けサービス受付・・・」 ⇒「スポーツ」⇒「横浜マラソン」参加希望大会・種目を選択 (もしくは右記QRコードを讀込)</p> <p>3. 画面の案内に従って必要事項 (※申込時質問事項) を入力</p> <p>4. Loppiより印刷される申込券を持って、レジにて申込時受付手数料をお支払い</p> <p>5. エントリー完了</p>				 <p>Loppi QR コード→ ※本QRコードをLoppi右下の スキャナーにかざして下さい。</p>	
※申込時 質問事項	エントリー種目 / 氏名漢字 / 氏名カナ / 西暦生年月日 / 大会当日年齢 / 性別 / 郵便番号 / 住所 / 連絡先電話番号 / 緊急連絡先 (氏名) (電話番号) / メールアドレス / 交通手段 / ご来場ルートの確認 / 大会前当日の宿泊の有無 / エントリー種目の予想タイム / ベストタイム (過去 3 年間) / 伴走者の有無 / 参加賞 T シャツのサイズ / 所属					

当選後のお支払い手数料詳細 ※金額は全て税別となります。

申込方法	支払方法	当選後 受付手数料	システム 手数料	決済手数料
インターネット LAWSON DO SPORTS (PC・スマホ)	クレジット (当選発表時に 即時決済)	参加料の 5%	200円	0円
	ローソン (レジにて現金 またはクレジット)	参加料の 5%	200円	100円
コンビニ ローソン・ミニストップ 店頭 Loppi	ローソン (レジにて現金 またはクレジット)	参加料の 5%	0円	100円

申込規約

下記の申込規約に必ず同意の上、お申し込みください。

- 自己都合による申込後の種目変更、キャンセルはできません。また、過剰入金・重複入金の返金いたしません。
- 地震・風水害・降雪・事件・事故・疫病等、主催者の責にやらない事由で、大会が開催縮小・中止となった場合、参加料・手数料の返金は一切行いません。
- 大会申込者の個人情報の取り扱い、別途記載する主催者の規約に則ります。
- 上記の申込規約の他、主催者が別途定める大会規約に則ります。
- 傷病、事故、紛失等に対し、自己の責任において大会に参加します。
- 大会開催中に主催者より競技続行に支障があると判断された場合、主催者の競技中止の指示に直ちに従います。また、その他、主催者の安全管理、大会運営上の指示に従います。
- 大会開催中に傷病が発生した場合、応急手当を受けることに異議ありません。その方法、経過等について、主催者の責任を問いません。
- 大会開催中の事故、紛失、傷病等に関し、主催者の責任を免除し、損害賠償等の請求を行いません。
- 大会開催中の事故・傷病への補償は大会側が加入した保険の範囲内であることを承知します。
- 家族・親族、保護者 (参加者が未成年の場合)、またはチームメンバー (代表者エントリーの場合) は、本大会への参加を承諾していません。
- 年齢・性別等の虚偽申告、申込者本人以外のお出場 (代理出走) はいたしません。それらが発覚した場合、出場・表彰の取り消し等主催者の決定に従います。また主催者は虚偽申告・代理出走者に対する一切の責任を負わないことを承知します。
- 氏名・年齢・住所 (国名、都道府県名または市区町村名)・性別・記録・肖像等の個人情報が、大会の映像・写真・記事・記録等によって、新聞・テレビ・雑誌・インターネット・パンフレット等に報道・掲載・利用されることを承諾します。また、その掲載権・使用権は主催者に属します。

※仮面、マント等の仮装による出走はご遠慮ください。また、他の参加者や応援者が、不快となるような行為もご遠慮ください。

大会アンバサダーが決定！！

大会を応援してくれるのは横浜ゆかりの著名人とプロスポーツチーム！

「横浜マラソン 2015」の大会アンバサダーが決定しました。アンバサダーの皆さんには、横浜全体が元気になる魅力あふれる大会となるよう大会を盛り上げていただきます。

横浜を走る、世界が変わる。



たにはら しょうすけ
谷原章介

横浜市出身

1995年 映画「花より男子」道名寺司 役で俳優デビュー
以降、映画・ドラマ・舞台・CMなど多数出演。最近では『王様のブランチ』
『きょうの料理』などの司会やナレーションなど幅広く活躍。最近の出演作は、
NHK「軍師官兵衛」、TBS「ホワイト・ラボ」、CX「SMOKING GUN」など。

僕の育った街 横浜で、初の市民参加型のフルマラソンが開催されることになりました。日本で初めて開港した横浜らしい海を感じることでできるコースです。みなとみらいから浜っ子のほごり浜スタ、エキゾチックな中華街、そして普段はなかなか人が走るのこのできない高速道路など、横浜らしい景色を楽しんで頂けると幸いです。是非、御家族友人の皆さんと楽しんで下さい。僕も横浜マラソン 2015の大会アンバサダーとして参加するので一緒に盛り上げましょう。

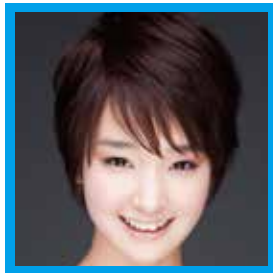

ごうりき あやめ
剛力彩芽

横浜市出身

2011年 女優デビュー
2013年 NHK大河ドラマ「八重の桜」(日向ユキ後)出演 ほか
7月 15日スタート フジテレビ系ドラマ「あすなろ 三三七拍子」ヒロイン出演
現在、「au」、「ランチバック」等のCMでも活躍中

横浜で初めてのフルマラソンが開催されます。横浜の観光名所を巡って、首都高速まで走れちゃうなんて、盛り上がりすぎないはずがない！今からワクワクしちゃいます。「フルマラソンはちょっと無理だなあ」と思っている皆さんも、ボランティアだったり、治道応援で大会を盛り上げたり、何らかの形で関わっちゃいましょう。記念すべき第1回目、参加しなければ損ですよ！横浜出身の私としても、大会アンバサダーとして、応援がんばっちゃいますよ。私の大好きな街、横浜を満喫してください！！



よねだ いさお
米田 功

横浜市在住

アテネオリンピック男子体操団体金メダリスト
徳洲会体操クラブ監督。横浜市内にて体操教室を運営。

2004年のアテネオリンピックでは、日本男子体操のキャプテンとして金メダルを獲得することができました。引退後は、フルマラソンを3回走りましたが完走したときの達成感や金メダルに匹敵するものがあります。みなさん一緒に完走目指して頑張りましょう！自分との戦いです！！



横浜 DeNAベイスターズ

横浜 DeNAベイスターズは、メッセージワード「I☆(LOVE) YOKOHAMA」を掲げ、横浜の街をもっともっと盛り上げるべく活動しています。新たに横浜初の市民参加型フルマラソン「横浜マラソン 2015」が開催されることで、横浜に魅力がまた1つ増えました。スポーツには、老若男女にかかわらず、人を惹きつけるチカラがあります。ランナー、スタッフ、治道で応援するみなさん、横浜 DeNAベイスターズを含めた横浜のスポーツチームが一つになって、「横浜マラソン 2015」が最高の大会となるよう、一緒に盛り上げましょう！



横浜 F・マリノス

記念すべき横浜初の市民参加型のフルマラソン大会を心から応援します！いつも我々が練習している「みなとみらい地区」が 25,000人のランナーで埋め尽くされる光景を今から楽しみにしています。スタート地点となる「みなとみらい大橋」からは、我々の「マリノスタウン」も見えますよ。ランナーの皆さんにとって、充実した 42.195kmとなるよう応援しています！！



横浜 FC

横浜に待望の市民参加型フルマラソン「横浜マラソン 2015」が誕生します。多くの方に「スポーツの街 横浜」を知ってもらいたくない機会です。地元プロスポーツチームとして、最高の大会となるよう盛り上げていきます！ランナーの方は、走っているとき、特に後半以降はとてつもないと思いますが、横浜の魅力を存分に味わって、楽しみながら完走目指してがんばってください！！



横浜ビー・コルセアーズ

“横浜ビー・コルセアーズは「横浜マラソン 2015」を応援します！”ビーコルのホームタウンである横浜の地での開催となる「横浜マラソン 2015」。横浜ビー・コルセアーズでは、大会アンバサダーとして「横浜マラソン 2015」を応援しています。大会が成功するよう、皆さんも是非ランナーとして、ボランティアとして、一緒に大会を盛り上げていきましょう！

■ 横浜市民、神奈川県民の方には、「地元優先枠」を設けます！

横浜市民、神奈川県民の方は、「地元優先枠」と「一般枠」の併願申込が可能です。

■ チャリティランナーを募集します！

横浜マラソン 2015では、「チャリティランナー」として参加していただける方を募集します。チャリティテーマは「障害者スポーツの普及啓発」、「アスリートや将来を担う若手選手の育成支援（全国大会やパラリンピック等の世界大会）」、寄付先は（社福）横浜市リハビリテーション事業団が運営する横浜ラポールです。この趣旨にご賛同いただける方の応募を心よりお待ちしております。（詳細は大会公式サイトをご確認ください。）

■ 「オール横浜」のおもてなし！

ランナーにとって給水所は楽しみのものであり、ゴールに向けて頑張るぞと新たなファイトが生まれる最大のオアシスです。そこで、「横浜マラソン 2015」では、国内有数の規模の 18か所の給水所を設置し、給水機能にとどまらず、18パターンの応援パフォーマンスを行います。また、横浜ならではのオススメ品を「ラッキー給食」としてサービスするなど、市民、市内企業等が「オール横浜」で一丸となってランナーの皆様を「おもてなし」します。

FULL MARATHON



- コース**
- フルマラソン
 - みなとみらい大橋
 - 横浜市中央卸売市場本場
 - パシフィコ横浜
 - 赤レンガ倉庫
 - 横浜税関
 - 神奈川県庁本庁舎
 - 横浜市開港記念会館
 - 日本大通り
 - 横浜スタジアム
 - 横浜市庁舎
 - 横浜中華街(玄武門)
 - 山下公園
 - 三溪園・本牧市民公園
 - 根岸駅前
 - 横浜市中央卸売市場南部市場(折り返し)
 - 首都高速湾岸線(杉田~本牧ふ頭)
 - 横浜港シンボルタワー
 - 山下公園
 - 大さん橋
 - 赤レンガ倉庫
 - パシフィコ横浜



●10kmコース：みなとみらい大橋～横浜市中央卸売市場本場～赤レンガ倉庫～横浜税関～山下ふ頭～山下公園
 ※コースは変更になる場合があります。



●2kmコース(車いす)：パシフィコ横浜(国際橋付近)～赤レンガ倉庫(折り返し)～パシフィコ横浜
 ※コースは変更になる場合があります。

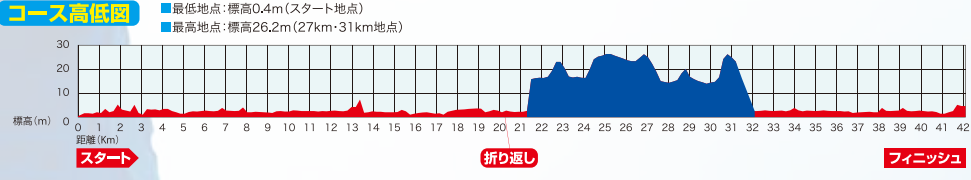

関門時刻表【フルマラソン】(予定)

第1関門	5 km 付近	9:45	第9関門	34.6 km 付近	13:46
第2関門	8.6 km 付近	10:13	第10関門	38.0 km 付近	14:18
第3関門	11.9 km 付近	10:35	第11関門	39.3 km 付近	14:33
第4関門	14.7 km 付近	10:54	第12関門	41.0 km 付近	14:47
第5関門	17.1 km 付近	11:14	フィニッシュ		
第6関門	19.9 km 付近	11:38			
第7関門	23.6 km 付近	12:09			
第8関門	28.3 km 付近	12:49			
				42.195 km	15:00

【10km】 / 【10km(車いす)】(予定)

	10km	10km(車いす)
第1関門	5.0 km 付近 9:45	8:45
第2関門	6.7 km 付近 9:51	8:55
フィニッシュ	10km 10:00	9:10

※コースおよび関門の場所、距離、時刻は変更になる場合があります。ご了承ください。

大会ボランティア募集

「する、観る、支える」～市民のための横浜マラソンは、初めてフルマラソンになりました～

横浜のフルマラソン大会を、運営サポーターとして「明るく！楽しく！笑顔で！」仲間と共に盛り上げてみませんか？ 370(ミナト) 万人都市ならではのおもてなしをスポーツ・ボランティアで実現しましょう。リーダーもお待ちしております。ボランティアに関する詳細はこちら。

大会公式サイト内：www.yokohamamarathon.jp/2015/volunteer

横浜マラソン ボランティア 検索



大会申込(参加者)専用お問い合わせ先

ローソンチケットスポーツ専用ダイヤル

TEL：0570-000-732 (10:00~20:00 ※年中無休)

※オペレーターが対応いたします。お電話の際、横浜マラソン2015と、お伝えください。

大会に関するお問い合わせ先

横浜マラソン組織委員会事務局

〒231-0015 横浜市中区尾上町6-81ニッセイ横浜尾上町ビル内

TEL：045-651-0666 (平日9:30~17:00)

メール：info@yokohamamarathon.jp

大会公式サイト：www.yokohamamarathon.jp/2015